

- LEGENDA:**
- MEJA OBMOČJA UREJANJA / MEJA OPPN
  - OBMOČJE SD OPPN
  - MEJA OBMOČJA SD OPN 3
  - OBSTOJEČE PARCELNE MEJE (DKN)
- PREDVIDENE UREDITVE**
- PREDVIDENA PARCELNA MEJA
  - CESTNO OMREŽJE
  - NAČRTOVAN OBJEKT - SD OPPN 2022

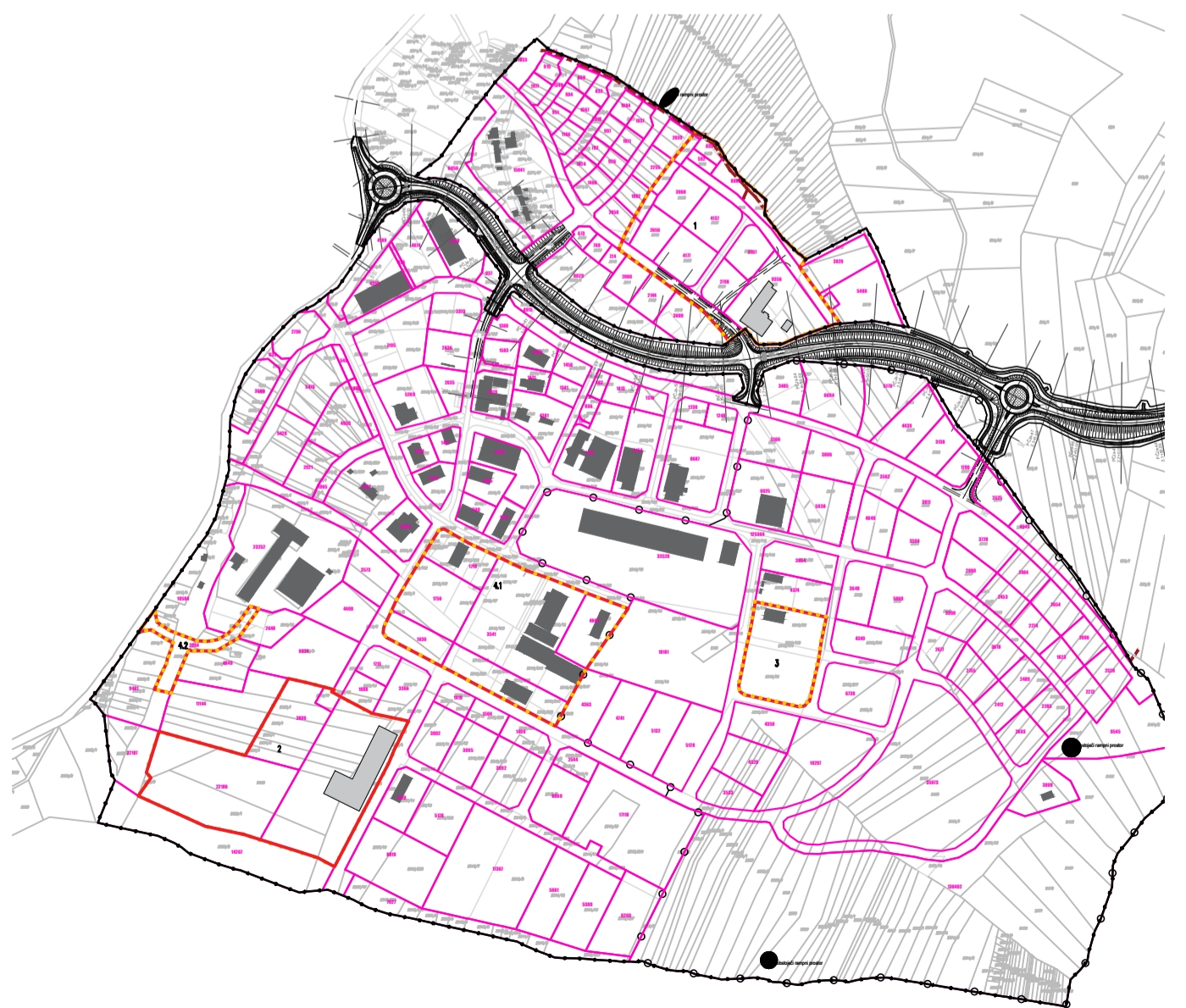

VIR: - MEJA D.O.O., GEODETSKI NAČRT ST. MEJA/2015/043, 26.10.2015, dopolnitev marec 2016  
 - OPPN TRIS Kanižarica (Uradni list RS, št. 52/2 2010), Izdelovalec: Topos d.o.o.  
 - GEODETSKI NAČRT - št. TRIGEO/2020/127, dopolnitev 2020  
 - SD OPN 3 - PIP v podrobnosti OPPN za območje enote ČR, 14/11 - Acer d.o.o. Novo mesto, julij 2021

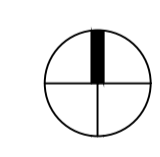

Uredba o državnem prostorskem načrtu za državno cesto od priključka Maline do mednarodnega mejnega prehoda Metlika in priključka Črnomelj jug (Uradni list RS, št. 70/17)

Naslov karte:	<b>NAČRT PARCELACIJE</b>		
Vsebina:	<b>S/D OPPN TRIS Kanižarica</b>		
Naročnik:	Občina Črnomelj Trg svobode 3, 8340 Črnomelj		
Izdelovalec:	SAPD d.o.o., Ulica pod lipo 15 8340 Črnomelj	Faza:	Sprejet dokument
Prostorski načrtovalec:	Draginja Kure Kastelic, univ. dipl. inž. arh.	Identif. št. 2539	Podpis:
Področje infrastrukture:	Branko Barovec, univ. dipl. inž. grad.	IGS-G-1718	
Sodelavec:	Peter Barovec, univ. dipl. inž. grad.		
Sodelavec:	Maja Kure, dipl. vizual. umet.		
Številka projekta:	1/2015 - OPPN	Datum:	Julij 2022
		Merilo:	1:1000
		Številka risbe:	9111