

UREDITVENE ENOTE:

- UE 1 - območje upravne stavbe in muzejskega prostora
- UE 2 - območje, namenjeno za gradnjo nestanovanjskih objektov (proizvodno-poslovno storitvene dejavnosti)
- UE 3 - območje namenjeno za gradnjo nestanovanjskih objektov (centralne dejavnosti)
- UE 4 - območje kompleksa >>Begrad<<
- UE 5 - območje, namenjeno za gradnjo stanovanjskih objektov
- UE 6 - območje obstoječe stanovanjske pozidave
- UE 7 - območje namenjeno za postavitev energijskih objektov
- UE 8 - območje, namenjeno za zelene površine
- območje varovanja naravne vrednote (Mliaka)
- območje urejenih zelenih površin
- območje ostalih zelenih površin
- UE 9 - območje, namenjeno za infrastrukturo / javne površine
- UE 10 - območje, namenjeno za gradnjo nestanovanjskih objektov (obrtni – poslovno – storitvene dejavnosti)
- UE 11 - območje za energetske objekte
- prehajanje ureditvene enote UE 7 na ureditveno enoto UE 2
- prehajanje ureditvene enote UE 2 na ureditveno enoto UE 7
- prehajanje ureditvene enote UE2 na ureditveno enoto UE5

LEGENDA:

- MEJA OBMOCIJA UREJANJA / MEJA OPPN
- Meja območja obravnave
- MEJA OBMOCIJA SD OPN 3
- OBSTOJEČE UREDITVE
- OBSTOJEČI OBJEKTI
- IZVEDENE CESTE
- VODOVJE / MLAKA, ZADRŽEVALNI BAZEN
- VODOVJE / POTOK
- VODOVJE / MOČVIRJE
- OBSTOJEČA PARCELNA MEJA (DKN)
- PREDVIDENE UREDITVE
- PREDVIDENA PARCELNA MEJA
- CESTNO OMREŽJE
- CESTA E OZNAKA CEST
- PREDVIDENA MOŽNOST UKINITVE DELOV CESTE S SPREMEMBO OPPN 2016
- UKINITVE DELOV CESTE S SPREMEMBO OPPN 2022
- PRESTAVITEV CESTE S SPREMEMBO OPPN 2022
- VODNE KASKADE
- VODOVJE / ZADRŽEVALNI BAZEN

- DOSTOPI V OBMOCIJE
- DOSTOP V OBMOCIJE / PREDVIDENO PO OLN
- NAČRTOVAN OBJEKT - SD OPPN 2022

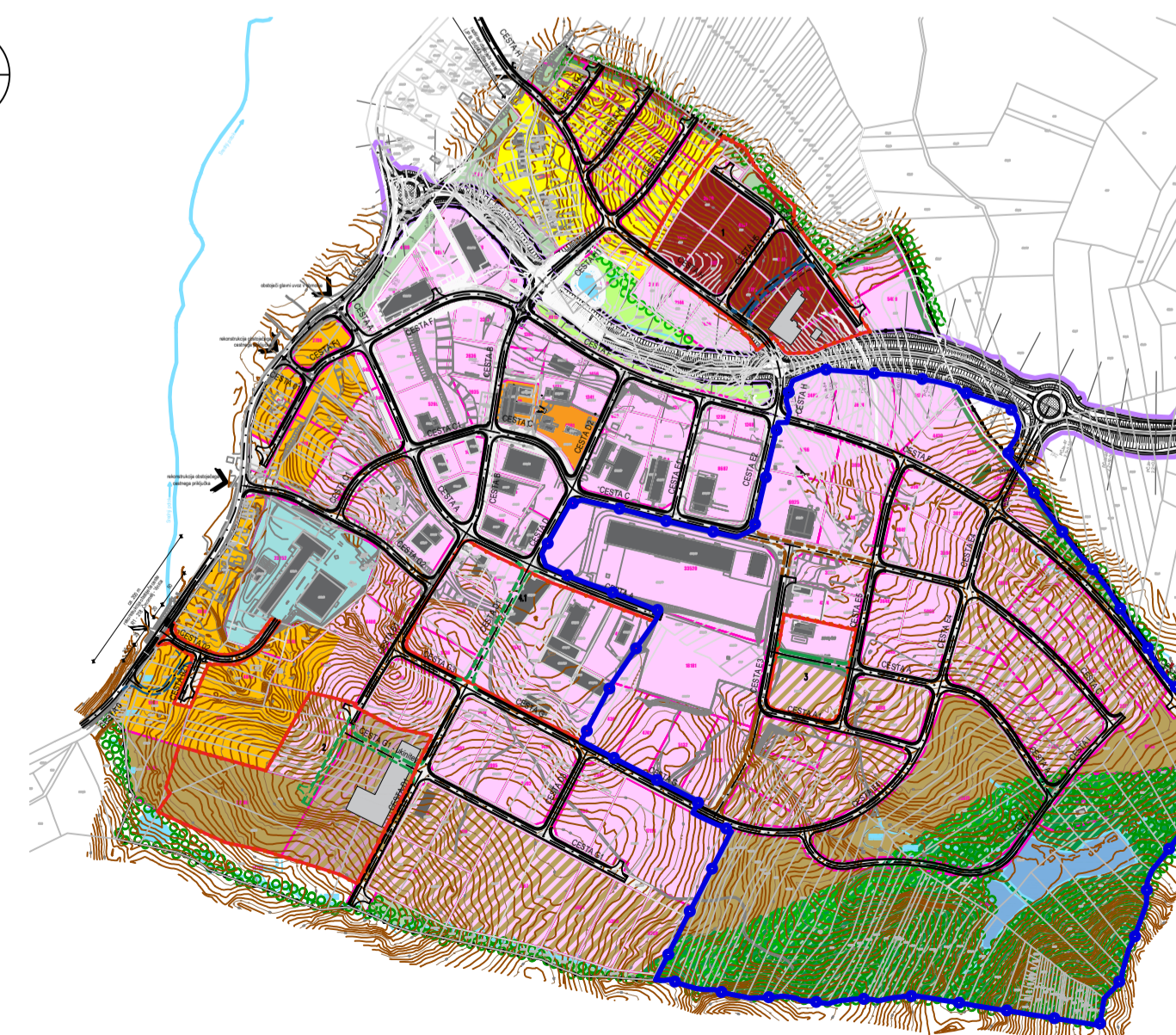
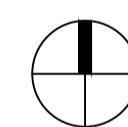

VIR: - MEJA D.O.O., GEODETSKI NAČRT ŠT. MEJA/2015/043, 26.10.2015, dopolnitev marec 2016
 - OPPN TRIS Kanižarica (Uradni list RS, št. 52/2 2010), Izdelovalec: Topos d.o.o.
 - GEODETSKI NAČRT - št. TRIGEO/2020/127, dopolnitev 2020
 - SD OPN 3 - PIP v podrobnosti OPPN za območje enote ČR 14/11 - Acer d.o.o. Novo mesto, julij 2021



Uredba o državnem prostorskem načrtu za državno cesto od priključka Maline do mednarodnega mejnega prehoda Metlika in priključka Črnomelj jug (Uradni list RS, št. 70/17)

Naslov karte:	UREDITVENE ENOTE OPPN		
Vsebina:	S/D OPPN TRIS Kanižarica št. 2		
Naročnik:	Občina Črnomelj Trg svobode 3, 8340 Črnomelj		
Izdelovalec:	SAPD d.o.o. Ulica pod lipo 15 8340 Črnomelj	Faza:	Sprejet dokument
Projektirski inženir:	Drago Kure Kramar, univ. dipl. inž. arh.	Proj. št. 2539	Pašopis
Projektirski inženir:	Branko Banovec, univ. dipl. inž. grad.	125-G-1718	
Sodržane:	Malje Kure, dipl. inženir. arh.		
Številka projekta:	OPN - 17001	Datum:	avg. 2022
		Merilo:	1:800
		Številka risbe:	1:11