

UREDITVENE ENOTE:

- UE 1 - območje upravne stavbe in muzejskega prostora
- UE 2 - območje, namenjeno za gradnjo nestanovanjskih objektov (proizvodno-poslovno storitvene dejavnosti)
- UE 3 - območje namenjeno za gradnjo nestanovanjskih objektov (centralne dejavnosti)
- UE 4 - območje kompleksa >>Begrad<<
- UE 5 - območje, namenjeno za gradnjo stanovanjskih objektov
- UE 6 - območje obstoječe stanovanjske pozidave
- UE 7 - območje namenjeno za postavitve energijskih objektov
- UE 8 - območje, namenjeno za zelene površine
- območje varovanja naravne vrednote (Mliaka)
- območje urejenih zelenih površin
- območje estalih zelenih površin
- UE 9 - območje, namenjeno za infrastrukturo / javne površine
- UE 10 - območje, namenjeno za gradnjo nestanovanjskih objektov (obrtni – poslovno – storitvene dejavnosti)
- UE 11 - območje za energetske objekte
- prehajanje ureditvene enote UE 7 na ureditveno enoto UE 2
- prehajanje ureditvene enote UE 2 na ureditveno enoto UE 7
- prehajanje ureditvene enote UE2 na ureditveno enoto UE5

LEGENDA:

- MEJA OBMOCIJA UREJANJA / MEJA OPPN
 - Meja območja obravnave
 - MEJA OBMOCIJA SD OPN 3
 - DOSTOPI V OBMOCIJE
 - DOSTOP V OBMOCIJE / PREDVIDENO PO OLN
 - NAČRTOVAN OBJEKT - SD OPPN 2022
- OBSTOJEČE UREDITVE**
- OBSTOJEČI OBJEKTI
 - IZVEDENE CESTE
 - VODOVJE / MLAKA, ZADRŽEVALNI BAZEN
 - VODOVJE / POTOK
 - VODOVJE / MOČVIRJE
 - OBSTOJEČA PARCELNA MEJA (DKN)
- PREDVIDENE UREDITVE**
- PREDVIDENA PARCELNA MEJA
 - CESTNO OMREŽJE
 - CESTA E OZNAKA CEST
 - PREDVIDENA MOŽNOST UKINITVE DELOV CESTE S SPREMEMBO OPPN 2016
 - UKINITVE DELOV CESTE S SPREMEMBO OPPN 2022
 - PRESTAVITEV CESTE S SPREMEMBO OPPN 2022
 - VODNE KASKADE
 - VODOVJE / ZADRŽEVALNI BAZEN

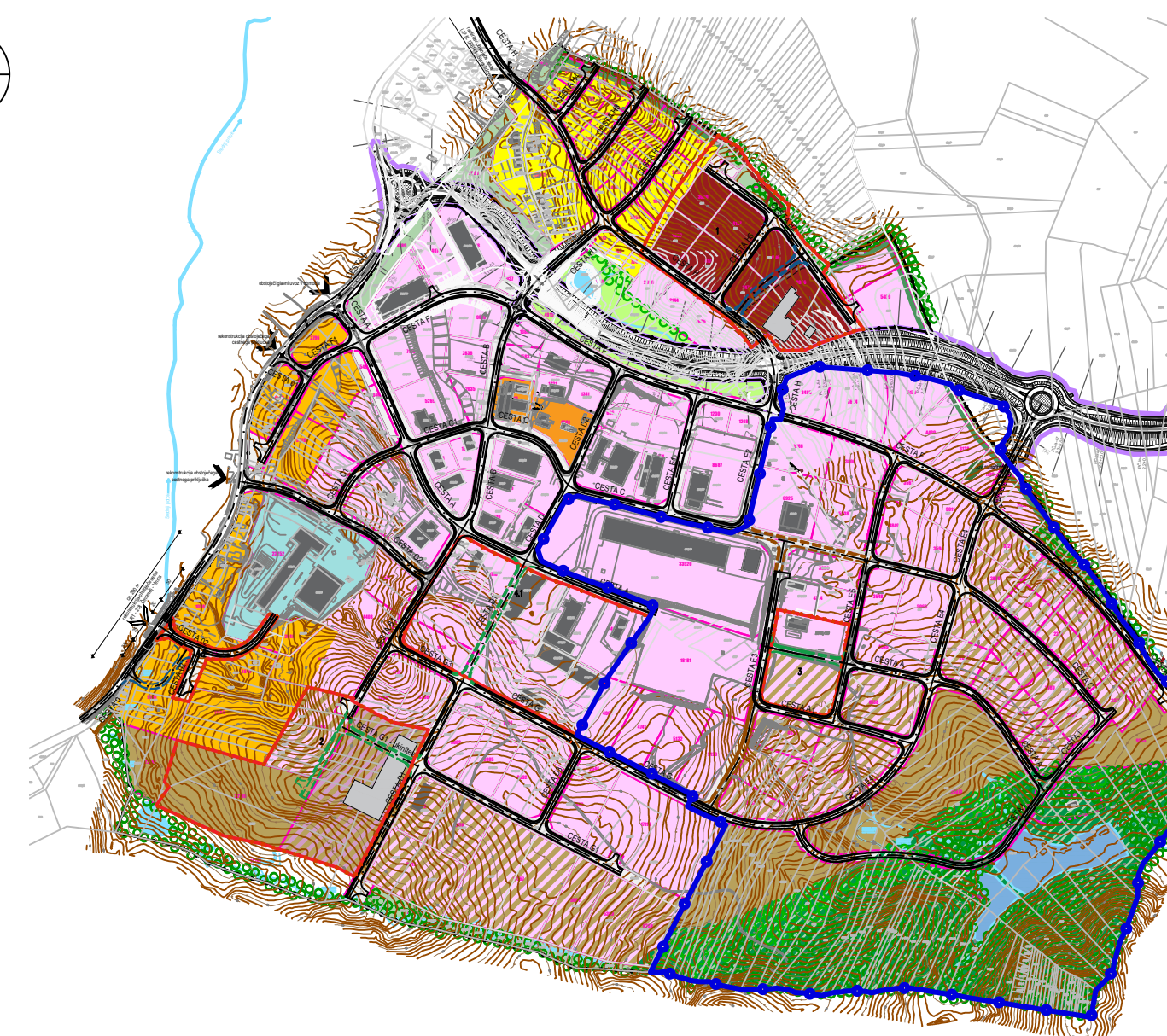
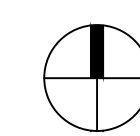

VIR: - MEJA D.O.O., GEODETSKI NAČRT ŠT. MEJA/2015/043, 26.10.2015, dopolnitev marec 2016
 - OPPN TRIS Kanižarica (Uradni list RS, št. 52/2 2010), Izdelovalec: Topos d.o.o.
 - GEODETSKI NAČRT - št. TRIGEO/2020/127, dopolnitev 2020
 - SD OPN 3 - PIP v podrobnosti OPPN za območje enote ČR 14/11 - Acer d.o.o. Novo mesto, julij 2021



Uredba o državnem prostorskem načrtu za državno cesto od priključka Maline do mednarodnega mejnega prehoda Metlika in priključka Črnomelj jug (Uradni list RS, št. 70/17)

Naslov karte:	UREDITVENE ENOTE OPPN		
Vsebinska:	S/D OPPN TRIS Kanižarica št. 2		
Naročnik:	Občina Črnomelj Trg svobode 3, 8340 Črnomelj		
Izdelovalec:	SAPD d.o.o., Ulica pod lipo 15 8340 Črnomelj	Faza:	Sprejet dokument
Projektiralec:	Obstoječi načrt: Obstoječi načrt št. 101	Leto št. št. št.	19.09.2020
Projektiralec:	Branko Barovec, univ. dipl. inž. grad.	2020-01-1718	
Številka:	Mesta Kum. dipl. vizual. umet.		
Številka projekta:	OPN - 1/2021	Datum:	Julij 2022
		Škale:	1:1000
		Številka risbe:	1/11